Aidez-nous à prendre soin de vous !
Participez aux vérifications de votre identité

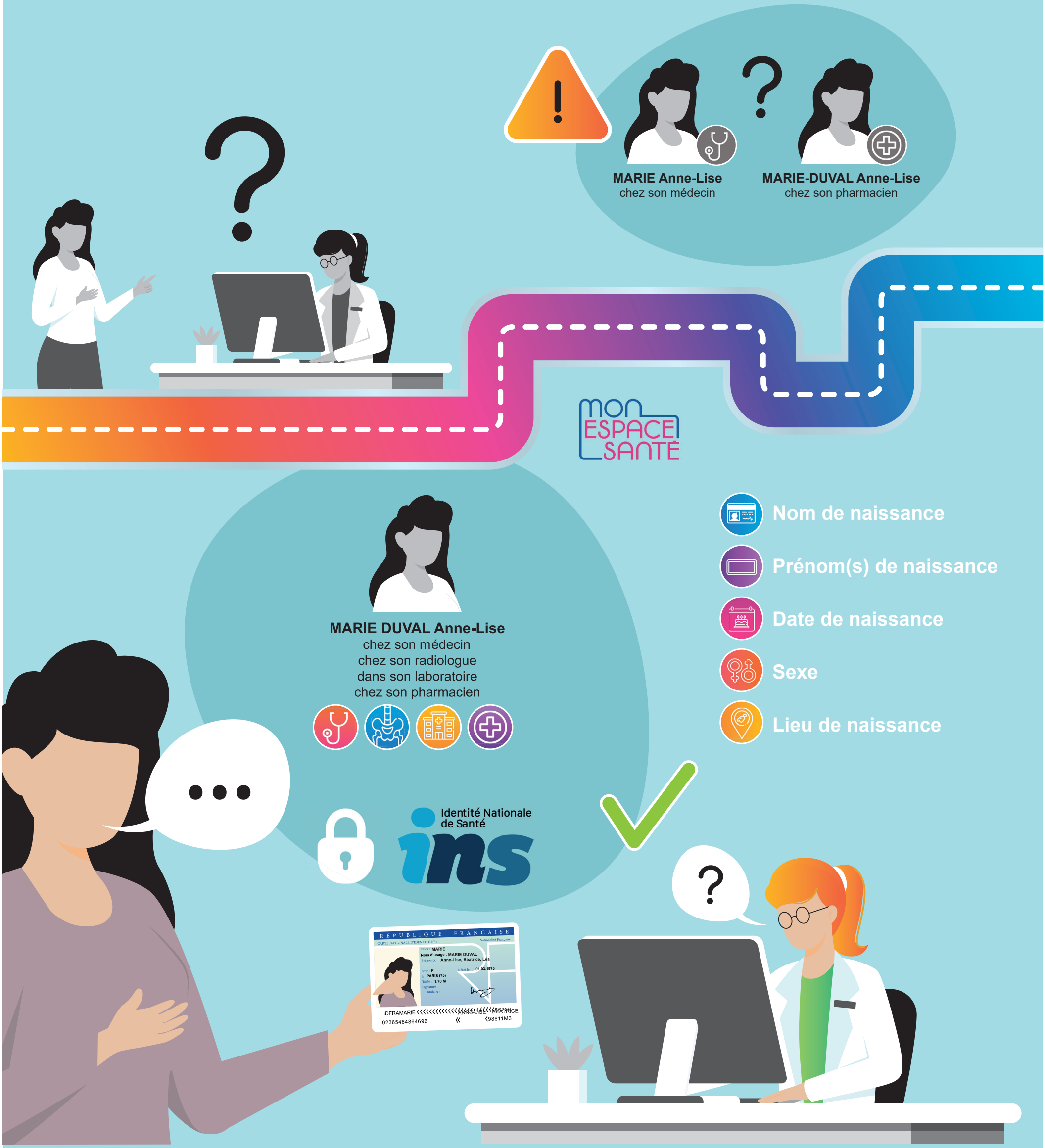

Vous souhaitez en savoir plus ? Rendez-vous auprès d'un agent d'accueil

RÉPUBLIQUE FRANÇAISE
Liberté
Égalité
Fraternité

ars Agence Régionale de Santé Normandie

nes normand'e.santé

N-iDV Normancie IDentitoVigilance

Identité Nationale de Santé ins Bien identifié·e, bien soigné·e.