

Dossier médical informatisé d'appui à la coordination

- ▶ Facilite la coordination entre les professionnels
- ▶ Accompagne les professionnels dans la prise en charge et le suivi des enfants et adolescents en situation de surpoids ou d'obésité
- ▶ Est accessible à tous les professionnels impliqués dans un parcours pluridisciplinaire
- ▶ Via un outil informatique simple d'utilisation :



Accès au service

Simplicité et conformité d'accès

Aucune installation

Le seul prérequis est disposer d'une connexion internet et des identifiants de connexion fournis

Hébergement Certifié Données de Santé

Les données sont hébergées auprès d'un hébergeur certifié Données de Santé en France



Application co-construite

L'application évolue pour répondre aux besoins et contraintes de ses utilisateurs

Conception de trames de saisie pour faciliter la coordination de parcours entre professionnels impliqués



Visualiser le tableau de bord

Acteurs de la prise en charge

Tableau de bord



Tableau de bord

Objectifs et fonctionnalités

Un tableau de bord épuré

qui ne présente que les actions réellement utiles

Dossier patient créé par Normandie Pédiatrie, toutes les données administratives sont saisies en amont par les assistantes d'appui à la coordination et visibles pour les professionnels impliqués dans le parcours d'un enfant

Saisie « demande de bilan/suivi » faite par l'équipe d'appui à la coordination NPO après contact avec la famille

Normandie Pédiatrie
Ressources et Appui au parcours de Santé

Tableau de bord

Liste des bénéficiaires

4 RÉSULTAT(S) | 30 PAR PAGE

BÉNÉFICIAIRE II

Mme CNILAZ0 Anonyme	42 ans	07 80 80 56 20 anonyme@gmail.com
M. CNILFG0 Anonyme	65 ans	06 74 91 54 24 anonyme@gmail.com
Mme CNILKB0 Anonyme	47 ans	06 72 65 86 57
M. CNILLP0 Anonyme	63 ans	06 30 20 79 68 anonyme@gmail.com

7 Tâches à réaliser

Personnes à évaluer

Mme CNILAZ0 Anonyme	Bilan diététique
Mme CNILKB0 Anonyme	Bilan diététique
M. CNILFG0 Anonyme	Suivi diététique 2
M. CNILLP0 Anonyme	Suivi diététique 1
Mme CNILDM0 Anonyme	Bilan diététique
M. CNILGF0 Anonyme	Suivi diététique 2
Mme CNILKB0 Anonyme	Suivi diététique 2

- Pour visualiser une synthèse des dossiers des bénéficiaires pour lesquels vous êtes mobilisé
- Permet de visualiser les prochains bilans et suivis à réaliser
- Permet de transmettre les éléments à partager de façon sécurisée

Transmettre un bilan ou un suivi

Acteurs de la prise en charge

Tâches à réaliser



Tableau de bord

Transmettre un bilan ou un suivi

7

Tâches à réaliser

Personnes à évaluer

Mme CNILKBO Anonyme

Suivi diététique 2

Étape 1 – Cliquer sur l'action à réaliser

Suivi Diététique 2

Personne évaluée

Mme CNILKBO Anonyme

Réalisation prévue

le 23/12/2020 à 09:00 (date approximative)

Statut de la tâche

Assignée

Évaluations à réaliser

Suivi diététique

Étape 2 – Cliquer sur Évaluer

Évaluer

Tableau de bord

Transmettre un bilan ou un suivi

Étape Finale : Choix du mode de transmission

Comment transmettre les informations

Indiquez vous souhaitez saisir des informations ou transmettre un document

Saisie en ligne des éléments

Saisie détaillée

PREMIER
Indiquez dans quel service le patient est en

DEUXIÈME
Indiquez dans quel service le patient est en

TROISIÈME
Indiquez dans quel service le patient est en

QUATRIÈME
Indiquez dans quel service le patient est en

QUINZIÈME
Indiquez dans quel service le patient est en

SEIZIÈME
Indiquez dans quel service le patient est en

SEPTIÈME
Indiquez dans quel service le patient est en

ACTIVATION

Quelque soit le mode de transmission

- Le dispositif est notifié et accède de manière sécurisée aux informations
- La synthèse du parcours santé du bénéficiaire est enrichi
- Des indicateurs et alertes peuvent être exploités

Sélection du document à envoyer à partir des fichiers de votre poste

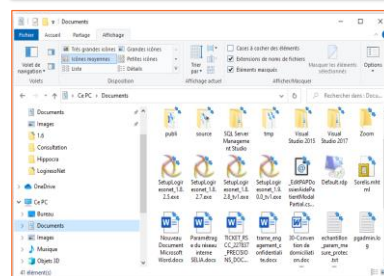

Saisir des informations sur l'application

SYNTHÈSE CONSULTATION MÉDICALE N°1

LE PATIENT NE S'EST PAS PRÉSENTÉ AU RDV ?
 patient présent non excusé
 excusé et la famille doit être recontactée par rpo
 Commentaire

L'ENFANT EST ACCOMPAGNÉ(E) DE
 mère père
 grand parent frère/sœur
 autre, à préciser
 Commentaire

L'ENFANT EST EN CLASSE DE
 Saisir dans le commentaire
 Commentaire

CONSTANTES - POIDS
 Saisir le poids en kg
 73

CONSTANTES - TAILLE
 Saisir la taille en cm
 173

CONSTANTES - IMC
 Calculé automatiquement
 24.39

CONSTANTES - TOUR DE TAILLE / TAILLE
 Calculé automatiquement
 0.4

REBOND D'ADIPOSIÉTÉ PRÉCOCE
 non oui
 non renseigné

CHANGEMENT RAPIDE DE COULOIR VERS LE HAUT
 non oui
 non renseigné

ASCENSION CONTINUE DE LA COURBE D'IMC DEPUIS LA NAISSANCE
 non oui
 non renseigné

INDICATIONS SUR LE DIAGNOSTIC
 surpoids obésité commune
 suspicion obésité endocrinienne suspicion obésité génétique
 suspicion obésité autre diagnostic syndromique

Saisie en ligne des éléments (options à cocher ou champs libres)

Calcul automatisé d'indicateurs d'après les dernières informations saisies

Consulter les synthèses

Tableau de bord

Liste des
bénéficiaires



Tableau de bord

Accéder à la synthèse d'un patient

Au clic sur un "bénéficiaire"

(en cours de finalisation)

Visualisation d'une synthèse actualisée par le suivi du dispositif et par les actions communes

Retour Dossier BEZAUMONT Selia BS0

BEZAUMONT Selia | 74 ans
03 83 23 79 99 | 06 78 97 63 99
bezaumont.s@gmail.com
45 PLACE DE L'EGLISE 57230 BITCHE

13
séance(s)

Orienté le Lundi 13 juillet 2020 par Dr BEZAU Yvan (MEDECIN GÉNÉRALISTE)
En parcours depuis le Mercredi 23 septembre 2020
Suivi par

Contacts proches

Dr BEZAU Yvan , médecin traitant
03 83 27 63 49 bezau.y@cab54.apicrypt.gov
7 CHEMIN DE VILLE AU VAL
54380 BEZAUMONT

M. BEZAUMONT 03 83 63 67 86 | 07 86 44 89 34
Etienne , Enfant ou e.bezaumont@gmail.com
bel enfant 54000 NANCY

Informations médicales

Séances Evaluations

Parcours Parcours limitation sévère

Objectifs Reprendre une activité en douceur Perte de poids Pouvoir reprendre s'inscrire dans un club sportif après parcours

Recommandations médicales FC préconisée à l'effort < à 180 Bpm

Activités Activité Physique Adaptée

13 RÉSULTAT(S) 30 PAR PAGE

DATE ↑	HORAIRES	ACTIVITÉ	COMMENTAIRE	RESSENTI DU BÉNÉFICIAIRE
aujourd'hui	de 16h00 à 17h00	Activité Physique Adaptée		

- ▶ Un tutoriel sera transmis pour la prise en main de l'outil informatisé sécurisé de coordination Logirés
- ▶ Une équipe d'appui à la coordination à disposition pour vous accompagner!

