

# Quatre PCO en Normandie

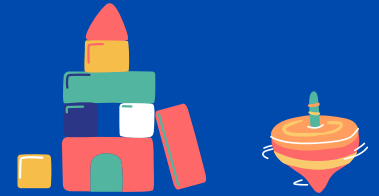

## QU'EST-CE QU'UNE PCO ?

Une vidéo est à votre  
disposition au lien suivant :  
<https://youtu.be/e1Dz3Mjp-Og>



Ou bien, flashez ici,  
depuis votre smartphone :



## VOS CONTACTS

**PCO 14**  
**Gaston Mialaret**  
3 rue du Docteur Laënnec  
14200 Hérouville Saint-Clair  
[pco14@mialaret.asso.fr](mailto:pco14@mialaret.asso.fr)  
**02 61 67 11 36**

**PCO 276 - CAMSP**  
**CHU de Rouen**  
Hôpital Charles-Nicolle  
Service de pédiatrie  
néonatale et neuropédiatrie  
37 boulevard Gambetta  
76000 Rouen  
[plateforme.tnd@chu-rouen.fr](mailto:plateforme.tnd@chu-rouen.fr)  
**06 46 71 00 34**

**PCO 50**  
**PEP 50**  
CAMSP Saint-Lô  
682 rue Jules Vallès  
50000 Saint-Lô  
[contact.pco50@pep50.fr](mailto:contact.pco50@pep50.fr)  
**06 07 01 29 02**

**PCO 61**  
**CPO de l'Orne**  
31 rue Anne-Marie Javouhey  
61000 Alençon  
[coordonnateur.pco61@cpo-alencon.net](mailto:coordonnateur.pco61@cpo-alencon.net)  
**07 86 51 62 79**





# Les associations dans le champs des TND en Normandie

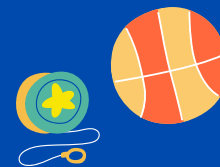

## APEDYS

Présidente : Sylvie Legeas  
[sylvie.legeas@live.com](mailto:sylvie.legeas@live.com)  
Référente 27 et 76 : Carine Carreau  
[carinecarreau27@gmail.com](mailto:carinecarreau27@gmail.com)  
[apedys.27.76@gmail.com](mailto:apedys.27.76@gmail.com)

## Dyspraxique mais Fantastique

Référente 61 : Jennifer Ballet  
[jenniferballet28@gmail.com](mailto:jenniferballet28@gmail.com)

## France Dyspraxie

Référente 50 et 14 : Sophie Tassin  
[sophie.tassin@gmail.com](mailto:sophie.tassin@gmail.com)

## GPS des Dys

Nathalie Koenig  
[gpsdesdys@gmail.com](mailto:gpsdesdys@gmail.com)

## Egalité TDAH

Référent 14 : Frédéric Poisson  
[egalitetdah14calvados@gmail.com](mailto:egalitetdah14calvados@gmail.com)

## Hyper Super TDAH France

Laurence Hannebicque  
[laurence.hannebicque@gmail.com](mailto:laurence.hannebicque@gmail.com)

## Coridys Manche

Référente 50 : Caroline Mauger  
[caroline.mauger@gmail.com](mailto:caroline.mauger@gmail.com)

## Préhandys 276

[prehandys@gmail.com](mailto:prehandys@gmail.com)

## Autisme Basse-Normandie

Présidente : Geneviève Dutillieux  
Siège : 54 rue Eustache Restout, 14000 Caen  
**02 31 52 04 27**  
[autisme.basse.normandie@orange.fr](mailto:autisme.basse.normandie@orange.fr)  
<http://www.autisme-basse-normandie.org>

Antennes :

- 26 rue d'Abbosville, 50120 Equeurdreville
- Les Coignardières, 50300 Le Val St Père
- 5 Place Clémenceau, 14100 Lisieux
- MVA, 25 rue Demées, 61000 Alençon

## Autisme et Apprentissages

Création et vente supports pédagogiques, formations

Présidente : Agnès Woimant  
6 rue Desaix, 61300 L'Aigle  
<http://www.autisme-apprentissages.org>

## NAAC - Normandie Autisme Approche Comportementale

Présidente : Mme Lecot  
286 rue d'Aalen, 50000 Saint-Lô  
**06 14 08 10 94 / 07 60 08 54 81**  
[naac@laposte.net](mailto:naac@laposte.net)  
Facebook: Normandie Autisme Approche Comportementale  
<https://association-naac-autisme.jimdosite.com/>

## Autistes Citoyens

Présidente : Mireille Werneer  
La Harmanière, 61150 Serans  
**09 77 63 70 47**

## Un autre chemin pour apprendre

Le jardin  
61210 Chênedouit  
**02 33 35 76 53**

